WILLKOMMEN ZUM GASTMAHL FÜR ALLE!

WELCOME TO THE BANQUET FOR EVERYONE!

‹ Jüdenhof

Frauenkirche ›

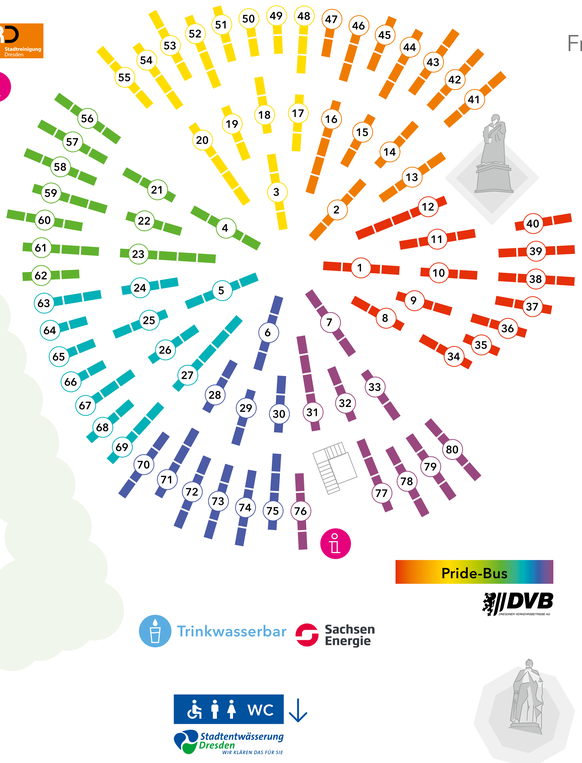

UNSERE KULTURPARTNER

- (68) A cappella Netzwerk e.V.
- (2) ABC-Tische des Umweltzentrums Dresden e.V.
- (77) Aids-Hilfe Dresden e.V.
- (53) Aktion Zivilcourage e.V.
- (75) Antidiskriminierungsbüro Sachsen e.V.
- (51) ARBEIT UND LEBEN Sachsen e.V.
- (23) Arbeitskreis »Entwicklungshilfe« e.V.
- (61) arche nova e.V.
- (28) Ausländerrat Dresden e.V.
- (*) Banda Comunale
- (42) BIRD Bündnis Inter-Religiöses Deutschland e.V.
- (25) Bertolt-Brecht-Gymnasium Dresden/ PAD
- (70) Bio-Regio Modellregion Oberes Elbland
- (57) Buchhandlung Büchers Best
- (69) BUND Regionalgruppe Dresden
- (1) Bundesverband Frühgeborene e.V., Regionalstelle Dresden
- (76) Bürgerstiftung Dresden
- (76) Bürgerstiftung Kreischa, »Wir sind Kreischa!«
- (24) cambio e.V.
- (2) Coexist Dresden (Interreligiöser Dialog)
- (55) Cultus gGmbH der Landeshauptstadt Dresden
- (37) Deutsch-Bulgarische Gesellschaft Dresden e.V.
- (66) Die Arche Kinderstiftung – christliches Kinder- und Jugendwerk
- (46) Dreikönigsforum – EEB Sachsen, Frauen- und Männerarbeit
- (24) Dresden fair.wandeln
- (58) Dresden – Place to be! e.V.
- (51) 1. Dresdner Betreuungsverein
- (33) Dresdner Bündnis gegen Depression e.V.
- (33) Dresdner Pflege- und Betreuungsverein e.V., Psychosoziale Kontakt- und Beratungsstelle Gorbitz
- (48) DROBS e.V.
- (1) Eltern gegen Rechts Dresden
- (34) ERZÄHLRAUM e.V.
- (15) Ev.-Luth. Laurentiuskirchgemeinde Dresden Neustadt
- (36) EVD e.V. – Abteilung Short Track
- (33) EX-IN Sachsen e.V.
- (35) Familie(n)leben e.V.
- (26) Fokolar-Bewegung Dresden
- (2) Forum Dialog e.V. Dresden
- (79) Francophonie Dresden e.V.
- (32) FrauenBildungsHaus Dresden e.V.
- (45) Frauenförderwerk e.V.
- (76) Gemeinsam statt Einsam
- (50) Griechische Gemeinde Dresden e.V.
- (69) Gründungsinitiative Zukunftsschule Dresden
- (6) HELLERAU – Europäisches Zentrum der Künste
- (40) ICE e.V. / Initiative Christen für Europa e.V., Freiwilligendienste »Brücken der Menschlichkeit«
- (75) Ingenieure ohne Grenzen e.V., Regionalgruppe Dresden
- (55) input_DD (Kooperationsprojekt der Lokalen Agenda)
- (53) Integrations- und Ausländerbeauftragte der Landeshauptstadt Dresden
- (67) Interkulturelle Waldorfschule Dresden
- (13) InterLokal Social Hub
- (10) Iranischer Kulturverein Sachsen e.V.
- (14) Johannstädter Kulturtreff e.V.
- (2) Jüdische Kultusgemeinde Dresden
- (42) Jüdische Musik- und Theaterwoche Dresden e.V.
- (78) Jugendkunstschule Dresden
- (40) Kinder- und Elternzentrum »Kolibri« e.V. / Villa der Kulturen
- (54) Kreative Werkstatt Dresden e.V.
- (41) Kultur Aktiv e.V.
- (44) Kulturhafen Dresden
- (63) Künstlerbund Dresden e.V.
- (67) Kunstverein Dresden
- (23) LadenCafé aha
- (47) Landesverband Amateurtheater Sachsen
- (79) Le Rendez-Vous e.V.
- (5) LifeTeachUs
- (78) Museen der Stadt Dresden
- (75) Nachbarschaftsinitiative NEUSTAD(t)RAUM
- (9) Naturkinderhaus »Am Panoramaweg«, Integrative Kindertagesstätte
- (13) Netzwerk »Leuben ist bunt«
- (17) Netzwerk für Demokratie und Courage in Sachsen (NDC Sachsen)
- (46) OMAS for Future
- (23) OMAS GEGEN RECHTS Dresden
- (60) Opferhilfe Sachsen e.V.
- (39) Pat's Mini Box, Unternehmen Kultur gGmbH
- (52) PLATTFORM Dresden e.V.
- (49) Polonia-Dresden e.V.
- (44) projekttheater dresden
- (12) PRÜF Sachsen
- (72) RAA Sachsen e.V.
- (39) Rahal kocht
- (34) Sächsische Landesvereinigung für Gesundheitsförderung e.V. (SLfG)
- (74) Semperoper Dresden
- (80) Senckenberg Naturhistorische Sammlungen Dresden
- (38) Servicestelle Kinder- und Jugendbeteiligung Sachsen, c/o Kinder- und Jugendring Sachsen e.V.
- (71) Singakademie Dresden e.V.
- (36) Singasylum e.V.
- (11) Societätstheater Dresden
- (69) Solawi-Projekt Gemüseanbau in Graupa
- (45) Soroptimist International Club Dresden
- (18) Staatliche Kunstsammlungen Dresden
- (7) Staatsoperette Dresden
- (41) Staatsschauspiel Dresden
- (41) Montagscafé & Bürger:Bühne
- (75) Stadtverband der Gehörlosen Dresden e.V.
- (71) Stiftung Deutsches Hygiene-Museum
- (42) Stiftung Frauenkirche Dresden
- (8) Tafel Dresden e.V.
- (60) Tango offen und bunt, ein Projekt der Cellex Stiftung
- (47) Theaterhaus Rudi
- (31) tjg. theater junge generation
- (17) TÜV NORD Akademie GmbH & Co. KG
- (43) Unicef Dresden
- (54) UnPublished Science
- (56) Verkehrsmuseum Dresden
- (43) Volkshochschule Dresden e.V.
- (64) Willkommen in Johannstadt e.V.
- (65) Wir sind Paten, ein Projekt der Soziale Dienste & Jugendhilfe gGmbH
- (24) Zukunftsgestalten e.V.
- (44) ZwischenOrt e.V.

UNSERE SPONSOREN

- (37) advita Pflegedienst GmbH
- (59) AFBB Akademie für berufliche Bildung gGmbH
- (80) ASB LV Sachsen e.V.
- (80) ASB Dresden & Kamenz gGmbH
- (11) AWO Kreisverband Dresden e.V.
- (11) AWO Landesverband Sachsen e.V.
- (30) Beratungsstelle für ausländische Beschäftigte in Sachsen (BABS)
- (61) Bike24 GmbH
- (22) BUGA Dresden 2033 gGmbH
- (69) BÜNDNIS 90/DIE GRÜNEN Dresden
- (37) Caritasverband für Dresden e.V.
- (4) CDU Kreisverband Dresden
- (1) Communardo GmbH
- (77) CSD Dresden
- (57) DAS Environmental Expert GmbH
- (3) Deutsches Zentrum für Luft- und Raumfahrt e.V. (DLR)
- (16) Diakonie Dresden
- (16) Diakonie Sachsen
- (14) Die Linke Dresden
- (19) DIU gGmbH
- (62) DMOS GmbH
- (9) Dresden International School
- (3) DRESDEN-concept Welcome Center at TU Dresden
- (58) Dresdner SC 1898 e.V.
- (73) Dresdner Verkehrsbetriebe AG
- (76) Engagementstiftung Sachsen
- (16) Ev.-Luth. Kirche Dresden
- (48) Evangelische Hochschule Dresden
- (73) Fachservicestelle Sachsen des PflegeNetz Sachsen
- (59) FDP Kreisverband Dresden
- (18) Federal-Mogul Dresden
- (59) FHD Fachhochschule Dresden
- (56) Forvis Mazars GmbH & Co. KG
- (56) Forvis Mazars Rechtsanwaltsgesellschaft mbH
- (24) FSD Fahrzeugsystemdaten GmbH
- (7) GESOP gGmbH
- (25) GlobalFoundries
- (4) Goldschmiedewerkstatt Barbara Oehlke
- (30) GSK Biologicals
- (72) Hannah-Arendt-Institut für Totalitarismusforschung (HAIT)
- (1) Helmholtz-Zentrum Dresden-Rossendorf (HZDR)
- (36) Hochschule für Bildende Künste Dresden (HfBK)
- (12) Hochschule für Musik Carl Maria von Weber Dresden (HfM)
- (*) Hochschule für Technik und Wirtschaft Dresden (HTWD), Fakultät Geoinformation
- (27) Infineon Technologies Dresden AG & Co. KG
- (52) Integrations- und Ausländerbeirat Dresden
- (19) Internationaler Bund, IB Mitte gGmbH für Bildung und soziale Dienste
- (64) KLA-Tencor GmbH
- (77) Know-How Event & Marketing GmbH
- (27) Krankenhaus St. Joseph-Stift Dresden mit Marien-Hospiz Dresden und Medizinischer Berufsfachschule
- (62) Kwerenzia – Institut für systemische Weiterbildung
- (5) Lam Research GmbH
- (53) Landeshauptstadt Dresden / Amt 15 / Partnerschaft für Demokratie
- (3) Leibniz-Institut für Polymerforschung Dresden e.V.
- (21) Lipotype GmbH
- (60) LOESERnet.com GmbH
- (27) netzwerk.katholisch.dresden – Katholische Kirche in Dresden
- (6) Onto Innovation Deutschland GmbH
- (28) Ostsächsische Sparkasse Dresden
- (9) Paritätischer Wohlfahrtsverband, Landesverband Sachsen e.V.
- (*) Pension Alte Remise
- (57) PKE Deutschland
- (32) portrino GmbH
- (7) Psychosozialer Trägerverein Sachsen e.V.
- (55) Rad*Stadt*Laden
- (29) ROSEN Technology and Research Center GmbH
- (12) Rotary Club Dresden-International
- (73) SachsenEnergie AG
- (21) Der Sächsische Integrationsbeauftragte
- (27) Sächsische Landeszentrale für politische Bildung
- (4) Sächsische Staatskanzlei
- (4) Die Sächsische Staatsministerin für Kultur und Tourismus Barbara Klepsch
- (57) Sächsisches Staatsministerium der Justiz
- (38) Sächsisches Staatsministerium für Soziales, Gesundheit und Gesellschaftlichen Zusammenhalt
- (27) Sächsisches Staatsministerium für Kultus
- (70) Sächsisches Staatsministerium für Umwelt und Landwirtschaft (SMUL)
- (30) Sächsisches Staatsministerium für Wirtschaft, Arbeit, Energie und Klimaschutz
- (12) Sandstorm Media GmbH
- (20) SaxoCell e.V.
- (63) SHD System-Haus-Dresden GmbH
- (5) Silicon Saxony e.V.
- (11) SPD Dresden
- (32) SPEKTRA GmbH Dresden
- (22) SRH Berufsbildungswerk Sachsen GmbH
- (74) Stadtentwässerung Dresden GmbH
- (31) Städtische Bibliotheken Dresden
- (73) Stadtreinigung Dresden GmbH
- (38) Team Denise
- (5) Tokyo Electron Europe Limited – German Branch
- (20) TU Dresden, International Office
- (20) TU Dresden, Dezernat Universitätskultur
- (20) TU Dresden, HENRY ARNHOLD DRESDEN SUMMER SCHOOL
- (20) TU Dresden, MIDEM Mercator Forum Migration und Demokratie
- (20) TU Dresden, Center for Molecular and Cellular Engineering (CMCB)
- (19) TUDIAS GmbH
- (54) United Nations University Institute for Integrated Management of Material Fluxes and of Resources (UNU Resource Nexus)
- (6) VDI/VDE Innovation + Technik GmbH
- (70) Verbraucherzentrale Sachsen e.V.
- (70) VG Verbrauchergemeinschaft eG
- (73) Volkssolidarität Dresden e.V.
- (79) Volt Deutschland Landesverband Sachsen
- (29) Wirtschaft für ein Weltoffenes Sachsen e.V.
- (59) ZEISS
- (30) Zentrum für Fachkräftesicherung und Gute Arbeit (ZEFAS)

(*) diese Partner unterstützen uns ohne festen Tisch. Herzlichen Dank!

Powered by: cellex. foundation Die Stiftung · cellex. Cell Professionals

Gefördert von: Dresdner Stiftung Soziales & Umwelt der Ostsächsischen Sparkasse Dresden